Barco Centrum bvba
Grote Bollostraat 14 - Tremelo
Tel 016/53 02 29 -
info@barcocentrum.be
www.barcocentrum.be

MA	GESLOTEN	GESLOTEN
DI	9:00 - 12:30	13:30 - 18:00
WO	9:00 - 12:30	13:30 - 18:00
DO	9:00 - 12:30	13:30 - 18:00
VR	9:00 - 12:30	13:30 - 18:00
ZA	10:00 - 12:30	13:30 - 17:00
ZO	GESLOTEN	GESLOTEN

C92IPX2 - SMEG

more info on website

8017709329716

C92IPX2
C92IPX2
SMEG - Fornuis

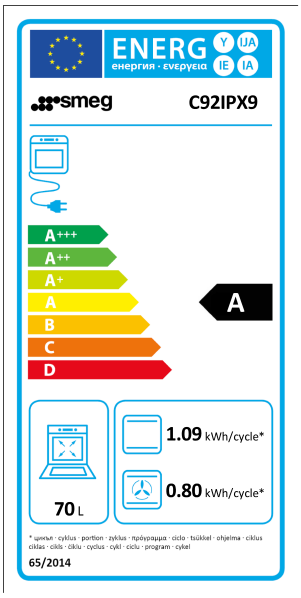

Fornuis-90x60 cm-Inductie-5 kookzones-2 ovenruimte(s)-Pyrolyse reiniging-Inox

EIGENSCHAPPEN:

Ovenkenmerken	
Aantal ovens	**2**
Minimale oventemperatuur	**50 °C**
Maximale oventemperatuur	**280 °C**
Brandstof oven 1	**Elektrisch**
Brandstof oven 2	**Elektrisch**
Verwarmingswijze oven 2	**grill**
Aantal ovenfuncties	**5**
Kookplaatkenmerken	
Aantal kookzones	**5**
Algemeen	
Type kookplaat	**Elektrisch**
Inhoud ovenruimte	**70 Liter**
Inhoud 2e ovenruimte	**35 Liter**

elektrozine.BE
WE REALLY LOVE HIGH TECH
niwzi

Barco Centrum bvba
Grote Bollostraat 14 - Tremelo
Tel 016/53 02 29 -
info@barcocentrum.be
www.barcocentrum.be

MA	GESLOTEN	GESLOTEN
DI	9:00 - 12:30	13:30 - 18:00
WO	9:00 - 12:30	13:30 - 18:00
DO	9:00 - 12:30	13:30 - 18:00
VR	9:00 - 12:30	13:30 - 18:00
ZA	10:00 - 12:30	13:30 - 17:00
ZO	GESLOTEN	GESLOTEN

C92IPX2 - SMEG

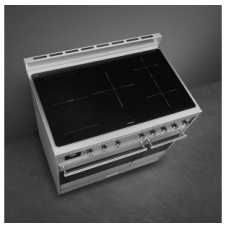

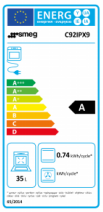

Verwarmingswijze	**Grill**
Energieverbruik	
Energieklasse :	**A**
Elektrisch verbruik per cyclus (conventioneel)	**1,09 kWh**
Elektrisch verbruik per cyclus (hetelucht)	**0,80 kWh**
Elektrisch verbruik per cyclus (conventioneel) - oven 2	**0,74 kWh**
Energieklasse oven 1	**A**
Fysieke kenmerken	
Breedte	**90 cm**
Kleur	**Zilver**
Materiaal	**Roestvrij staal (RVS)**
Diepte	**60 cm**
Hoogte	**90 cm**
Aansluitwaarde :	**15400 W**
Eco label	
Betaalbaar met ecocheques	**Neen**

elektrozine.BE WE REALLY LOVE HIGH TECH
niwzi